

Suplemento Estadístico

de los Hidrocarburos en la Argentina

PETROTECNIA

Año XLVIII N° 4 - Agosto 2007

Contenido

UPSTREAM **(Información a Mayo de 2007)**

• Los números del petróleo y del gas	2
• Producción por operador	4
• Producción por operador y área	5-10
• Producción por cuenca / Producción por provincia	11
• Producción de petróleo y gas natural mensual	12
• Balance de gas natural	13

DOWNSTREAM **(Información a Mayo de 2007)**

• Producción de propano, butano, gas licuado y etano, obtenido de Gas Natural, Abril 2007	14
• Producción de propano, butano, gas licuado y etano, obtenido de Gas Natural, Mayo 2007	14
• Petróleo elaborado y subproductos obtenidos por refinería, Abril 2007	16
• Petróleo elaborado y subproductos obtenidos Abril 2007 vs. Abril 2006	16
• Petróleo elaborado y subproductos obtenidos por refinería, Mayo 2007	17
• Petróleo elaborado y subproductos obtenidos Mayo 2007 vs. Mayo 2007	17
• Ventas totales de los principales subproductos por empresa, Abril 2007	18
• Ventas totales de los principales subproductos, Abril 2007 vs. Abril 2007	18
• Ventas totales de los principales subproductos por empresa, Mayo 2007	19
• Ventas totales de los principales subproductos, Mayo 2007 vs. Mayo 2007	19



**INSTITUTO ARGENTINO
DEL PETRÓLEO Y DEL GAS**

Agosto 2007

© Hecho el depósito que marca la Ley 11723. Registro de la Propiedad Intelectual N° 137410 - ISSN 0031-6598

Fuente: IAPG con datos suministrados por las empresas.
Los mismos son provisionales y están sujetos a alguna modificación.

Permitida la reproducción citando la fuente.



Los números del petróleo y del gas

Producción de petróleo vs. importación y exportación

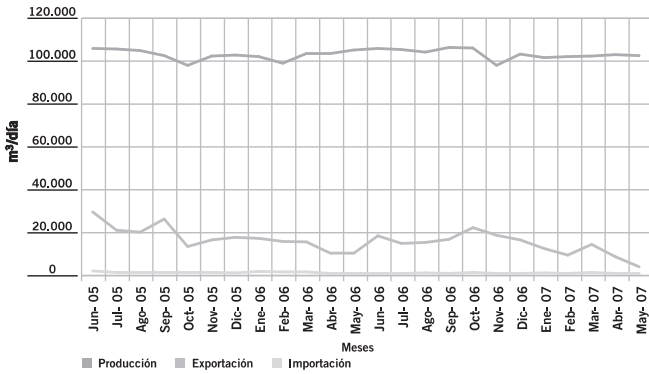

Producción de gas natural vs. importación-exportación

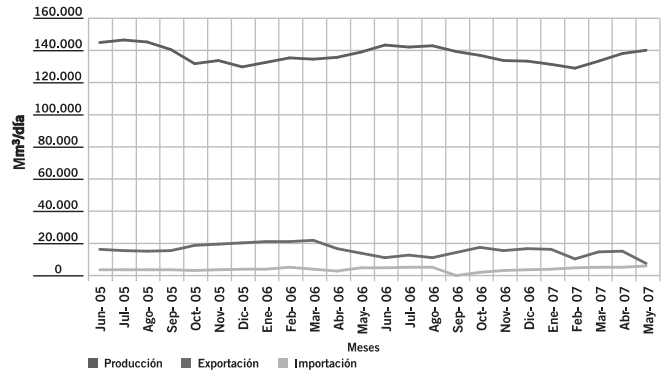

Ventas de los principales productos

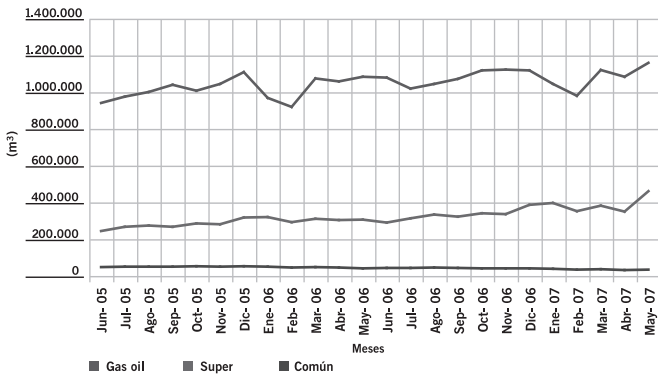

Precio del petróleo de referencia WTI

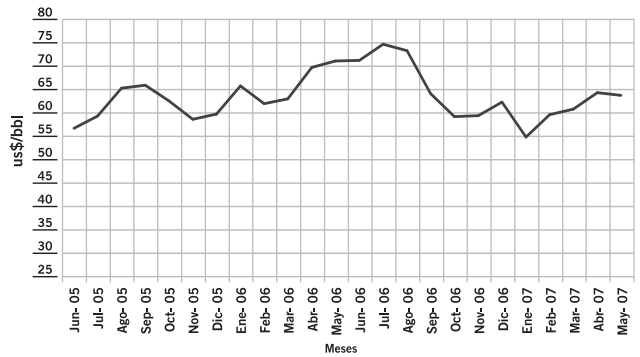

Pozos perforados

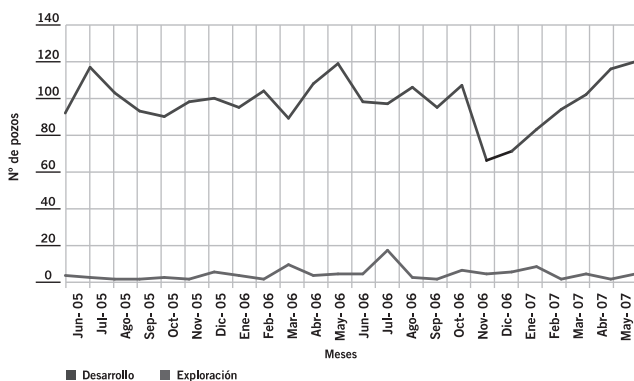

Cantidad de equipos en perforación

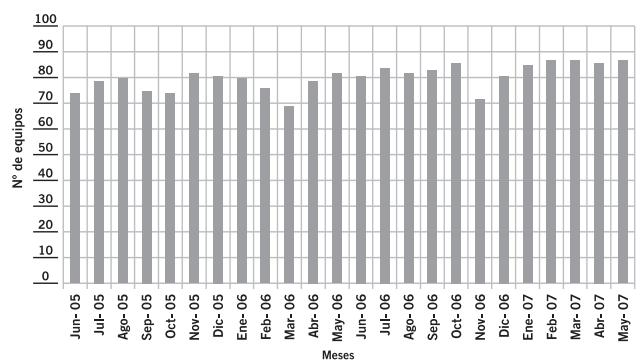



Producción por operador

Operador	Petróleo				Gas natural			
	04/2007		05/2007		04/2007		05/2007	
	m³/día	%	m³/día	%	Mm³/día	%	Mm³/día	%
YPF S.A.	39.268	37,65	39.003	37,62	41.802	29,37	42.906	29,66
PAN AMERICAN	17.240	16,53	16.885	16,29	15.427	10,84	14.756	10,20
CHEVRON SAN JORGE S.A.	8.763	8,40	8.786	8,48	2.673	1,88	2.657	1,84
PESA (PETROBRAS E.S.A.)	8.250	7,91	8.300	8,01	12.595	8,85	13.742	9,50
OCCIDENTAL EXPLORATION INC.	5.630	5,40	5.647	5,45	1.619	1,14	1.614	1,12
TECPETROL S.A.	5.110	4,90	5.099	4,92	4.732	3,32	4.610	3,19
TOTAL AUSTRAL S.A.	4.089	3,92	4.084	3,94	36.883	25,91	37.430	25,88
PLUSPETROL S.A.	2.678	2,57	2.596	2,50	11.987	8,42	12.291	8,50
CAPSA CAPEX	1.995	1,91	1.959	1,89	2.279	1,60	2.308	1,60
PETROLERA ENTRE LOMAS S.A.	1.865	1,79	1.847	1,78	946	0,66	945	0,65
PETRO ANDINA RESOURCES LTD.	1.741	1,67	1.853	1,79	0	0,00	8	0,01
APACHE ENERGIA ARGENTINA S.R.L	1.300	1,25	1.295	1,25	3.339	2,35	3.357	2,32
PETROLIFERA P. (AMERICAS) LIMITED	1.247	1,20	1.144	1,10	194	0,14	168	0,12
ENAP SIPETROL ARGENTINA S.A.	1.147	1,10	1.186	1,14	374	0,26	325	0,22
PETROQUIMICA COM. RIVADAVIA S.A.	773	0,74	724	0,70	507	0,36	587	0,41
PETROLERA LF COMPANY S.R.L	680	0,65	709	0,68	5.772	4,06	5.747	3,97
CHAÑARES HERRADOS S.A.	639	0,61	547	0,53	24	0,02	20	0,01
ROCH S.A.	372	0,36	371	0,36	635	0,45	631	0,44
PET. SUDAMERICANOS NECON-UTE	364	0,35	369	0,36	120	0,08	119	0,08
PETROLERA EL TREBOL	284	0,27	355	0,34	12	0,01	12	0,01
CENTRAL INTERNATIONAL CORPORATION	236	0,23	235	0,23	20	0,01	21	0,01
PETROLERA SAN JOSE S.R.L.	119	0,11	122	0,12	10	0,01	10	0,01
APACHE PETROLERA ARGENTINA S.A.	99	0,09	92	0,09	28	0,02	26	0,02
COLHUE HUAPI S.A.	96	0,09	92	0,09	16	0,01	17	0,01
GOLDEN OIL CORPORATION SUC.ARG.	79	0,08	80	0,08	0	0,00	0	0,00
EPSUR S.A	52	0,05	54	0,05	8	0,01	8	0,01
MEDANITO S.A.	55	0,05	48	0,05	221	0,16	230	0,16
CLEAR S.R.L.	32	0,03	30	0,03	42	0,03	38	0,03
CENTRAL PATAGONIA S.R.L.	30	0,03	29	0,03	2	0,00	2	0,00
INGENIERIA ALPA S.A.	23	0,02	21	0,02	2	0,00	2	0,00
GEOPARK ARGENTINA LIMITED (SUC.ARG)	19	0,02	17	0,02	5	0,00	4	0,00
GRAN TIERRA ENERGY ARGENTINA S.A.	13	0,01	21	0,02	2	0,00	1	0,00
GRECOIL Y CIA. SRL	8	0,01	24	0,02	1	0,00	1	0,00
CRI HOLDING INC; SUCURSAL ARGENTINA	27	0,03	0	0,00	1	0,00	0	0,00
CGC	11	0,01	9	0,01	4	0,00	4	0,00
PETROLERA PIEDRA DEL AGUILA	2	0,00	2	0,00	51	0,04	51	0,04
APCO ARGENTINA	2	0,00	1	0,00	0	0,00	0	0,00
EZ HOLDINGS	0	0,00	0	0,00	0	0,00	0	0,00
GEODYNE S.A.	0	0,00	0	0,00	0	0,00	0	0,00
Totales	104.311	100,00	103.664	100,00	142.329	100,00	144.648	100,00

Producción por operador y área



Operador / Área	Petróleo (m ³ /día)		Gas Natural (Mm ³ /día)	
	04/2007	05/2007	04/2007	05/2007
APACHE ENERGIA ARGENTINA S.R.L				
AGUADA VILLANUEVA	0	0	0	
AL NORTE DE LA DORSAL	372	350	1.442	1.332
AL SUR DE LA DORSAL	399	408	820	910
ANTICLINAL CAMPAMENTO	163	142	585	570
BAJO BAGUALES	1	1	0	0
CUTRAL - CO SUR	11	10	150	146
DADIN	103	147	173	192
DOS HERMANAS	81	67	0	
ESTACION FERNANDEZ ORO	90	90	51	53
LA CALERA	1	5	1	9
LOMA NEGRA - ZONA NI	55	51	116	144
NEUQUEN DEL MEDIO	23	23	0	
OJO DE AGUA	2	2	0	
APACHE PETROLERA ARGENTINA S.A.				
EL SANTIAGUEÑO	99	92	28	26
APCO ARGENTINA				
CAÑADON RAMIREZ	2	1	0	0
CAPSA CAPEX				
AGUA DEL CAJON	157	186	2.208	2.248
CALETA CORDOVA	15	14	0	0
DIADEMA	1.680	1.630	67	58
GEMELOS	0	0	0	
Km. 20	135	121	4	2
MINA RESERVA	0	0	0	
SINDICATO	1	2	0	
SOLANO	7	5	0	
CENTRAL INTERNATIONAL CORPORATION				
CATRIEL OESTE	236	235	20	21
CENTRAL PATAGONIA S.R.L.				
ALBERTO	23	22	0	
DON ERNESTO	7	7	2	2
CGC				
LAGUNA DE LOS CAPONES	11	9	4	4
CHAÑARES HERRADOS S.A.				
CHAÑARES HERRADOS	415	374	15	14
PUESTO POZO CERCADO	224	173	9	7
CHEVRON SAN JORGE S.A.				
CAMPO BREMEN	0	51	553	539
CAÑADON DEL PUMA	0	0	0	0
CHORRILLOS	643	692	615	592
CNQ XXVII - RIO NEGRO NORTE	203	201	89	87
CONFLUENCIA	242	241	239	252
CURAMHUELE (HUANTRAICO)	0	0	0	0
EL SAUCE	44	45	0	0
HUANTRAICO	7.101	7.034	845	854
LA CARMEN	0	0	0	0
LA TEHUELICHE	0	0	0	0
LA TERRAZA	0	0	0	0

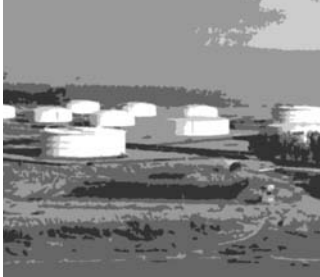

Continuación

Producción por operador y área

Operador / Área	Petróleo (m ³ /día)		Gas Natural (Mm ³ /día)	
	04/2007	05/2007	04/2007	05/2007
LAS BASES [CNQ-16/A]	5	5	46	76
LOMA NEGRA (RIO N. NORTE)	408	390	124	113
MOY AIKE	45	41	2	2
OCEANO	10	12	154	137
PALERMO AYKE	0	0	0	0
PUESTO FLORES-E.VIEJA- P.PRADO (RNN)	62	73	6	6
SAN CRISTOBAL	0	0	0	0
CLEAR S.R.L.				
CERRO NEGRO [CHUBUT]	32	30	42	38
COLHUE HUAPI S.A.				
COLHUE HUAPI (ESTANCIA LA ESCONDIDA)	96	92	16	17
CRI HOLDING INC; SUCURSAL ARGENTINA				
Km. 8		27		1
ENAP SIPETROL ARGENTINA S.A.				
MAGALLANES	0	0	0	27
PAMPA DEL CASTILLO - LA GUITARRA	1.082	1.136	17	27
POSEIDON	65	51	357	272
EPSUR S.A				
MATA MAG.OESTE	52	54	8	8
EZ HOLDINGS				
CAÑADON PILAR	0	0	0	0
PICO SALAMANCA	0	0	0	0
GEODYNE S.A.				
FARO VIRGENES	0	0	0	0
GEOPARK ARGENTINA LIMITED (SUC.ARG)				
CERRO DOÑA JUANA	0	0	0	0
DEL MOSQUITO	15	14	5	4
LOMA CORTADERAL	3	3	0	0
GOLDEN OIL CORPORATION SUC.ARG.				
EL VINALAR	79	80		0
GRAN TIERRA ENERGY ARGENTINA S.A.				
CNO-1 SANTA VICTORIA	0	0	0	0
EL CHIVIL	13	21	1	1
IPAGUAZU	0	0	0	0
ÑACATIMBAY	0	0	1	0
SURUBI	0	0	0	0
VALLE MORADO	0	0	0	0
GRECOIL Y CIA. SRL				
VEGA GRANDE	8	24	1	1
INGENIERIA ALPA S.A.				
ANTICLINAL AGUADA BANDERA	0		0	
EL VALLE	23	21	2	2
MEDANITO S.A.				
AGUADA CHIVATO	48	40	157	169
CUTRAL - CO	8	8	64	62
OCCIDENTAL EXPLORATION INC.				
AGUA BOTADA	0	0	0	0
BELLA VISTA OESTE	305	303	0	0
BLOQUE 127	27	28	1	1

Continuación

Producción por operador y área



Operador / Área	Petróleo (m ³ /día)		Gas Natural (Mm ³ /día)	
	04/2007	05/2007	04/2007	05/2007
CACHEUTA	10	10	0	0
CAÑADON LEON	614	599	62	53
CAÑADON MINERALES	482	518	16	22
CAÑADON SECO	619	578	347	326
CERRO OVERO	47	42	0	0
CERRO WENCESLAO	359	371	25	24
EL CORDON	22	15	2	2
EL HUEMUL - KOLHUEL KAIKE	1.107	1.162	660	683
LAS HERAS	191	177	18	18
MESETA ESPINOSA	321	326	61	66
MESETA ESPINOSA NORTE	236	232	58	48
MESETA SIRVEN	58	57	27	33
PIEDRA CLAVADA [CGSJ IV]	531	508	136	111
PIEDRA COLORADA - ESTRUCT. INTERMED	378	354	10	8
SIERRA AZUL SUR	0	0	0	0
SUR PIEDRA CLAVADA	119	159	159	187
TRES PICOS	205	208	36	33
PAN AMERICAN				
ACAMBUCO	738	638	6.408	5.794
ANTICLINAL FUNES	63	59	15	14
ANTICLINAL GRANDE - CERRO DRAGON	14.319	14.154	7.934	7.782
CERRO TORTUGA-LAS FLORES-RIO CHICO	566	560	29	24
CHULENGO	62	58	9	15
KOLUEL KAIKE - EL VALLE	541	498	17	22
LINDERO ATRAVESADO	155	151	1.013	1.103
PIEDRA CLAVADA	797	767	2	2
PESA (PETROBRAS E.S.A.)				
25 DE MAYO - MEDANITO S.E.	2.252	2.216	731	739
AGUADA DE LA ARENA (AÑELO)	0	2	846	957
AN-AIKE [SANTA CRUZ II]	0	0	0	0
BAJADA DEL PALO	30	38	3	4
BAJADA FORTALEZA [SANTA CRUZ I]	2	0	0	0
BARDA LAS VEGAS [SANTA CRUZ II]	61	54	75	70
CAMPO BOLEADORAS [SANTA CRUZ I]	23	32	372	404
CAMPO INDIO (SANTA CRUZ I)	131	119	1.023	1.003
CAÑADON DEUS [SANTA CRUZ I]	0	0	0	0
CNQ-32 PUESTO ZUÑIGA		0		0
DOS HERMANOS [SANTA CRUZ I]	0	1	0	38
EL CAMPAMENTO		0		0
EL CERRITO [SANTA CRUZ I]	0	0	0	0
EL CERRITO OESTE		0		0
EL MANGRULLO	0	0	787	802
ESTANCIA CHIRIPA (SANTA CRUZ II)	0	0	0	0
ESTANCIA AGUA FRESCA	141	83	13	7
ESTANCIA LIBRUN [SANTA CRUZ I]	0	0	0	0
GLENCROSS (CA-9. RIO TURBIO)	0	0	0	0
GOBERNADOR AYALA	0	0	0	0
JAGÜEL DE LOS MACHOS	421	420	232	210
LA AMARGA CHICA	0	0	0	0



Continuación

Producción por operador y área

Operador / Área	Petróleo (m ³ /día)		Gas Natural (Mm ³ /día)	
	04/2007	05/2007	04/2007	05/2007
LA MENOR [SANTA CRUZ I]	0	0	0	0
LA PAZ [SANTA CRUZ I]	31	54	408	713
LA PORFIADA [SANTA CRUZ I]	239	330	983	1.608
LAGUNA DEL ORO [SANTA CRUZ II]	0	0	2	0
MARIA INES [SANTA CRUZ II]	335	311	34	37
MARIA INES OESTE [SANTA CRUZ II]	16	21	2	7
PARVA NEGRA	0	0	0	0
PUESTO HERNANDEZ	4.036	3.985	271	266
PUESTO OLIVERIO		0		0
PUESTO PETER [SANTA CRUZ I]	117	104	179	163
RINCON DE ARANDA	0	0	0	0
RIO NEUQUEN	119	125	579	564
SANTA CRUZ I	0	0	0	0
SANTA CRUZ I - FRACCION A	85	85	1.427	1.503
SANTA CRUZ I - FRACCION B	0	0	0	0
SANTA CRUZ I - FRACCION C	156	244	723	707
SANTA CRUZ I - FRACCION D	14	15	5	5
SANTA CRUZ II	0	0	0	0
SANTA CRUZ II - FRACCION A	0	0	0	0
SANTA CRUZ II - FRACCION B	43	60	790	729
SIERRA CHATA (CHIHUIDOS)	0	0	3.110	3.206
VETA ESCONDIDA	0	0	0	0
PET. SUDAMERICANOS NECON-UTE				
CAIMANCITO	60	59	15	15
CENTRO ESTE	285	291	83	84
LOMA MONTOSA OESTE	19	19	22	21
PETRO ANDINA RESOURCES LTD.				
CNQ-7A	1.741	1.853	0	8
PETROLERA EL TREBOL				
ATAMISQUI	58	131	0	
CERRO MOLLAR OESTE	14	14	0	
PUESTO ROJAS	15	13	4	5
REFUGIO TUPUNGATO	197	197	7	7
PETROLERA ENTRE LOMAS S.A.				
ENTRE LOMAS	1.865	1.847	946	945
PETROLERA LF COMPANY S.R.L				
LAGO FUEGO	10	10	137	132
LOS CHORRILLOS	40	43	2	2
TIERRA DEL FUEGO - FRACCION A	182	183	400	395
TIERRA DEL FUEGO - FRACCION B	359	381	5.231	5.218
TIERRA DEL FUEGO - FRACCION C	9	11		
TIERRA DEL FUEGO - FRACCION D	79	81	1	1
PETROLERA PIEDRA DEL AGUILA				
RAMOS MEXIA	2	2	51	51
PETROLERA SAN JOSE S.R.L.				
PUESTO GUARDIAN	119	122	10	10
PETROLIFERA P. (AMERICAS) LIMITED				
RINCONADA - PUESTO MORALES	1.247	1.144	194	168
PETROQUIMICA COM. RIVADAVIA S.A.				

Continuación

Producción por operador y área



Operador / Área	Petróleo (m ³ /día)		Gas Natural (Mm ³ /día)	
	04/2007	05/2007	04/2007	05/2007
EL SOSNEADO	79	73	11	11
MEDANITO	694	651	496	576
PLUSPETROL S.A.				
AGUA BLANCA	0	0	0	0
AGUADA BAGUALES	258	257	30	30
CENTENARIO	1.039	946	4.156	4.549
EL PORVENIR	421	445	0	0
LOMA GUADALOSA	0	0		0
LOMA JARILLOSA ESTE	68	70	34	31
PALMAR LARGO	371	357	88	88
PUESTO TOUQUET	3	4	188	189
RAMOS	519	516	7.492	7.403
TARTAGAL OESTE	0	0	0	0
ROCH S.A.				
ANGOSTURA	13	12	0	0
CAJON DE LOS CABALLOS	131	145	2	2
LAS VIOLETAS	200	184	591	585
MEDIANERA	6	7	0	0
RIO CULLEN	13	13	42	44
SUR RIO DESEADO ESTE	10	10	0	0
TECPETROL S.A.				
AGUARAGÜE	301	283	2.383	2.281
AGUA SALADA	322	378	140	290
ATUEL NORTE	5	5	0	0
CATRIEL VIEJO	0	0	0	0
EL CARACOL NORTE	3	4	2	1
EL TORDILLO	4.168	4.141	472	469
FORTIN DE PIEDRA	0	0	0	0
JOSE SEGUNDO	86	87	0	0
LA TAPERA	15	0	0	0
LOS BASTOS	48	49	234	229
PUESTO QUIROGA	21	28	2	1
SAN ANTONIO SUR	138	119	1.498	1.339
TRES NIDOS	5	5	0	0
TOTAL AUSTRAL S.A.				
AGUADA PICHANA	497	505	12.168	12.414
CAM-2/B	0	0	0	0
CUENCA MARINA AUSTRAL 1	2.251	2.236	12.993	13.256
LAS TACANAS	0	0	0	0
OCTAN - PEGASO [CAM-1]	0	0	0	0
SAN ROQUE	1.341	1.343	11.722	11.761
TAURO-SIRIUS [CAM-1]	0	0	0	
YPF S.A.				
ALTIPLANICIE DEL PAYUN	52	52	2	2
BAJO DEL PICHE	78	79	32	34
BARRANCA DE LOS LOROS	29	23	2	2
BARRANCA YANKOWSKY	0	0	0	0
BARRANCAS	1.687	1.615	28	24
CALANDRIA MORA	34	33	0	0



Continuación

Producción por operador y área

Operador / Área	Petróleo (m ³ /día)		Gas Natural (Mm ³ /día)	
	04/2007	05/2007	04/2007	05/2007
CAMPAMENTO CENTRAL - CAÑADON PERDID	1.072	1.016	35	35
CAÑADON AMARILLO	312	392	43	43
CAÑADON DE LA ESCONDIDA - LAS HERAS	2.545	2.623	241	228
CAÑADON LEON - MESETA ESPINOSA	1.632	1.630	423	428
CAÑADON VASCO	135	150	44	19
CAÑADON YATEL	288	254	154	128
CEFERINO [CCYB-17]	60	50	0	0
CENTRO DE CUENCA	0	0	0	0
CERRO BANDERA	157	146	172	176
CERRO FORTUNOSO	807	791	508	503
CERRO HAMACA OESTE	104	125	18	18
CERRO MOLLAR NORTE	27	28		
CERRO PIEDRAS-C. GUADAL N.	187	161	340	351
CHI. DE LA SALINA (YBR)	2.412	2.423	3.057	3.271
CHI. DE LA SALINA SUR	884	898	1.051	1.028
CHI. DE LA SIERRA NEGRA	6.455	6.385	740	802
EL GUADAL - LOMA DEL CUY	1.467	1.488	166	167
EL MANZANO	21	17	8	8
EL MEDANITO	169	165	24	24
EL MORO		0		
EL PORTON	817	785	1.530	1.587
ESCALANTE - EL TREBOL	1.698	1.630	76	87
FILO MORADO	16	25	61	0
LA BREA (REPSOL)	12	11	5	5
LA VENTANA	1.264	1.225	61	61
LLANCANELO	19	17	0	0
LOMA DE LA MINA	332	309	23	19
LOMA LA LATA - S. BARROSA	2.320	2.506	28.804	29.705
LOS MONOS	49	47	15	16
LOS PERALES - LAS MESETAS	3.547	3.473	1.746	1.679
MANANTIALES BEHR	2.646	2.652	328	335
OCTOGONO FISCAL	57	55	225	254
PASO DE LAS BARDAS NORTE	28	30	1.036	1.056
PICO TRUNCADO - EL CORDON	1.218	1.171	295	298
PIEDRA CHENQUE		0		16
PUESTO MOLINA NORTE	7	6	0	0
RESTINGA ALI	53	53	4	4
RIO MAYO [CGSJ III]	4	4	2	2
RIO MENDOZA	0	0	0	
RIO TUNUYAN	49	48	3	3
SARMIENTO	8	8	1	1
SEÑAL CERRO BAYO	502	517	76	74
SEÑAL PICADA - PUNTA BARDA	1.152	1.131	61	63
VALLE DEL RIO GRANDE	995	893	254	248
VIZCACHERAS	1.583	1.530	42	39
VOLCAN AUCA MAHUIDA - CN VIII	268	325	67	63
ZAMPAL OESTE	11	7	0	0
Totales	104.311	103.664	142.329	144.648

Producción por cuenca



Cuenca	Petróleo				Gas Natural			
	04/2007		05/2007		04/2007		05/2007	
	m³/día	%	m³/día	%	Mm³/día	%	Mm³/día	%
AUSTRAL	5.339	5,12	5.538	5,34	27.124	19,06	28.203	19,50
CUYANA	5.934	5,69	5.715	5,51	175	0,12	163	0,11
GOLFO SAN JORGE	45.592	43,71	45.167	43,57	14.116	9,92	13.866	9,59
NEUQUINA	45.108	43,24	45.049	43,46	83.019	58,33	85.485	59,10
NOROESTE	2.338	2,24	2.196	2,12	17.895	12,57	16.930	11,70
Totales	104.311	100,00	103.664	100,00	142.329	100,00	144.648	100,00

Producción por provincia



Provincia	Petróleo				Gas Natural			
	04/2007		05/2007		04/2007		05/2007	
	m³/día	%	m³/día	%	Mm³/día	%	Mm³/día	%
CHUBUT	26.942	25,83	26.698	25,75	8.832	6,21	8.694	6,01
ESTADO NACIONAL	580	0,56	603	0,58	6.420	4,51	6.656	4,60
FORMOSA	366	0,35	360	0,35	88	0,06	88	0,06
JUJUY	60	0,06	59	0,06	15	0,01	15	0,01
LA PAMPA	2.959	2,84	2.713	2,62	1.209	0,85	1.284	0,89
MENDOZA	15.572	14,93	15.464	14,92	6.296	4,42	6.439	4,45
NEUQUEN	26.422	25,33	26.438	25,50	73.842	51,88	75.981	52,53
RIO NEGRO	6.089	5,84	6.148	5,93	1.847	1,30	1.945	1,34
SALTA	1.912	1,83	1.777	1,71	17.793	12,50	16.827	11,63
SANTA CRUZ	20.766	19,91	20.803	20,07	12.653	8,89	13.456	9,30
TIERRA DEL FUEGO	2.642	2,53	2.601	2,51	13.335	9,37	13.262	9,17
Totales	104.311	100,00	103.664	100,00	142.329	100,00	144.648	100,00

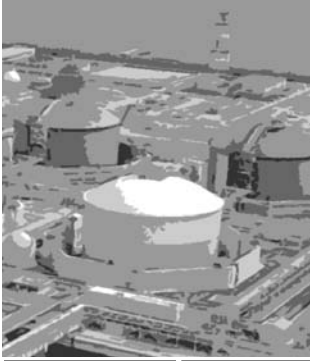

Producción de petróleo y gas natural mensual

Mes	Petróleo				Gas Natural			
	2006		2007		2006		2007	
	m ³	m ³ /día	m ³	m ³ /día	Mm ³	Mm ³ /día	Mm ³	Mm ³ /día
Enero	3.204.538	103.372	3.189.544	102.889	4.242.345	136.850	4.204.356	135.624
Febrero	2.802.956	100.106	2.887.919	103.140	3.909.581	139.628	3.720.940	132.891
Marzo	3.245.558	104.695	3.209.444	103.530	4.295.742	138.572	4.258.541	137.372
Abril	3.144.667	104.822	3.129.321	104.311	4.196.483	139.883	4.269.882	142.329
Mayo	3.297.148	106.360	3.213.593	103.664	4.446.348	143.431	4.484.093	144.648
Junio	3.217.045	107.235			4.427.405	147.580		
Julio	3.309.040	106.743			4.545.057	146.615		
Agosto	3.265.004	105.323			4.561.272	147.138		
Septiembre	3.234.059	107.802			4.371.703	145.723		
Octubre	3.332.936	107.514			4.371.734	141.024		
Noviembre	2.973.579	99.119			4.143.281	138.109		
Diciembre	3.241.761	104.573			4.267.576	137.664		
Totales	38.268.291	104.845	18.706.683	103.352	51.778.527	141.859	25.259.271	139.554

Petróleo

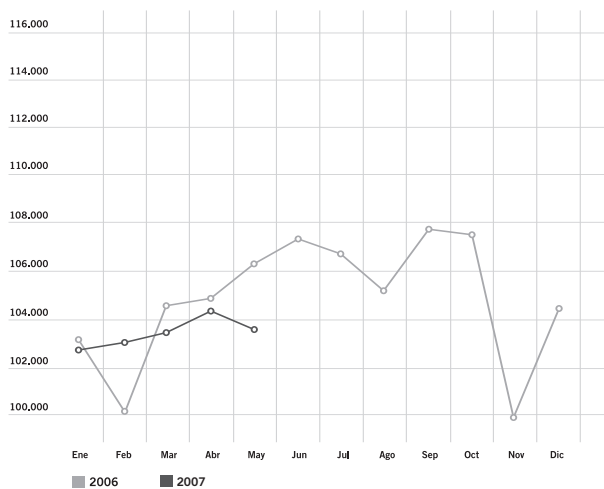

Gas

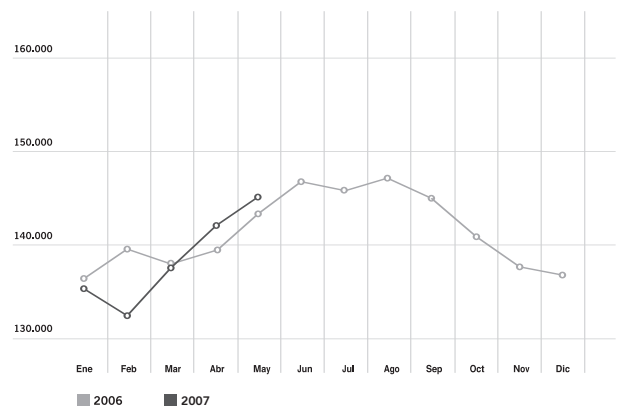



Balance de gas natural

Conceptos	4/2007			5/2007		
	Mm ³	Mm ³ /día	%	Mm ³	Mm ³ /día	%
Producción	4.269.882	142.329	92,55	4.484.093	144.648	92,08
Recibido de Terceros	343.956	11.465	7,45	385.671	12.441	7,92
Consumo en Yacimiento	368.504	12.283	7,99	385.091	12.422	7,91
Entregado a TGN	744.416	24.814	16,13	725.985	23.419	14,91
Entregado a TGS	2.502.207	83.407	54,23	2.688.132	86.714	55,20
Entregado a Licenciarios de Distribución	137.953	4.598	2,99	153.755	4.960	3,16
Entregado a Industrias	135.779	4.526	2,94	163.325	5.269	3,35
Entregado a Generadores de Energía Eléctrica	68.567	2.286	1,49	71.532	2.307	1,47
Entregado a Otros Productores	325.159	10.839	7,05	380.743	12.282	7,82
Inyectado a formación	44.202	1.473	0,96	44.146	1.424	0,91
Retenido en Plantas Propias	73.473	2.449	1,59	73.034	2.356	1,50
Retenido en Plantas de Terceros	85.872	2.862	1,86	96.388	3.109	1,98
Aventado	62.730	2.091	1,36	69.543	2.243	1,43
Exportaciones Directas	64.977	2.166	1,41	18.090	584	0,37

Mayo



- Consumo en Yacimiento
- Entregado a Gasoducto
- Aventado
- Otros



Producción de propano. butano. gas licuado y etano. obtenido de **gas natural**

Abril 2007

Empresa	Propano ton	Butano ton	Gas Licuado ton	Etano ton
APACHE ENERGIA ARGENTINA S.R.L	2.745	1.621	-	-
CAPSA CAPEX	2.610	1.743	-	-
MEDANITO S.A.	-	-	1.766	-
MEGA S.A.	33.428	21.694	-	48.641
PESA (PETROBRAS E.S.A.)	1.778	1.743	-	-
PET. SUDAMERICANOS NECON-UTE	-	-	38	-
PETROLERA ENTRE LOMAS S.A.	1.411	1.320	-	-
PETROLERA LF COMPANY S.R.L	2.804	2.704	-	-
PLUSPETROL S.A.	1.753	1.409	-	-
REFINOR S.A.	10.325	6.593	-	-
ROCH S.A.	402	386	-	-
TOTAL AUSTRAL S.A.	12.220	9.386	-	-
TRANSPORTADORA DE GAS DEL SUR S.A.	28.403	19.036	-	34.166
YPF S.A.	7.353	4.654	-	-
Totales	105.231	72.289	1.804	82.807



Producción de propano. butano. gas licuado y etano. obtenido de **gas natural**

Mayo 2007

Empresa	Propano ton	Butano ton	Gas Licuado ton	Etano ton
APACHE ENERGIA ARGENTINA S.R.L	2.739	1.601	-	-
CAPSA CAPEX	2.788	1.853	-	-
MEDANITO S.A.	-	-	1.729	-
MEGA S.A.	31.787	22.129	-	53.156
PESA (PETROBRAS E.S.A.)	1.464	1.930	-	-
PET. SUDAMERICANOS NECON-UTE	-	-	48	-
PETROLERA ENTRE LOMAS S.A.	1.453	1.330	-	-
PETROLERA LF COMPANY S.R.L	2.961	2.820	-	-
PLUSPETROL S.A.	2.041	1.573	-	-
REFINOR S.A.	20.103	11.955	-	-
ROCH S.A.	380	348	-	-
TOTAL AUSTRAL S.A.	13.505	10.258	-	-
TRANSPORTADORA DE GAS DEL SUR S.A.	23.928	15.990	-	27.565
YPF S.A.	7.712	4.729	-	-
Total	110.861	76.514	1.778	80.721



Petróleo elaborado y subproductos obtenidos por refinería

Abril 2007

Subproductos

	Unidades	Refinería											Totales
		CAMPANA	CAMPO DURAN	COMPLEJO SAN LORENZO	DOCK SUD DAPSA	DOCK SUD SHELL	LA PLATA	LUJAN DE CUYO	NEW AMERICAN OIL	PLAZA HUINCUL	POLIPETROL	RICARDO ELICABE	
Total Petróleo Nacional	m³	401.775	74.165	221.085	0	370.104	924.322	532.048	2.235	127.436	1.810	140.794	2.795.774
Total Petróleo Importado	m³	0	3.391	0	0	0	0	0	0	0	0	0	3.391
Total Otras Cargas	ton	0	6.300	55.114	1.880	19.679	68.382	9.052	0	2.315	0	6.661	169.383
Gas Refinería	Mm³	20.897	2.265	1.862	0	14.584	18.358	13.149	0	2.088	50	0	73.253
Propano	ton	4.658	318	0	0	5.612	14.183	10.728	0	0	0	1.378	36.877
Butano	ton	7.650	656	3.701	0	3.640	22.585	5.256	0	0	0	1.801	45.289
Nafta Común	m³	13.409	986	1.109	193	7.466	25.829	5.689	0	711	0	10.351	65.743
Nafta Super	m³	23.966	5.636	10.563	0	65.563	94.403	50.513	0	8.160	0	27.183	285.987
Nafta Ultra	m³	16.431	774	11.434	0	25.175	50.720	36.353	0	4.474	0	4.348	149.709
Nafta Virgen Cons. Petro.	m³	0	41.748	55.070	0	18.743	140.961	48.107	0	0	81	19.936	324.646
Total Solventes	m³	3.077	0	9.365	0	2.665	0	0	0	0	0	0	15.107
Aguarras	m³	3.032	0	0	0	1.463	0	0	0	0	0	0	4.495
Kerosene	m³	0	0	57	0	975	0	0	156	0	0	577	1.765
JP	m³	29.692	0	0	0	19.034	61.078	26.990	0	4.205	0	0	140.999
Gasoil	m³	140.318	25.663	86.650	0	129.184	285.784	280.271	0	41.411	0	55.812	1.045.093
Diesel	m³	8.049	0	1.012	0	0	0	0	0	0	668	424	10.153
Fuel	ton	39.541	5.978	30.547	0	61.966	147.376	0	702	0	920	28.234	315.264
Lubricantes	m³	2.592	0	0	830	7.586	22.201	0	0	0	0	0	33.209
Grasas	ton	57	0	0	99	0	0	0	0	0	0	0	156
Asfalto	ton	11.937	0	10.365	599	17.291	16.881	0	0	0	0	4.283	61.356
Coque	ton	30.938	0	0	0	12.978	42.488	36.261	0	0	0	1.764	124.429
Total Otros Productos	ton	52.155	1.154	51.333	260	2.730	56.090	45.311	972	59.471	0	0	269.476



Petróleo elaborado y subproductos obtenidos

Abril 2007 vs. Abril 2006

Subproductos	Unidades	2007		2006		Variación		2007		2006		Variación	
		Mensual	Mensual	Mensual	Mensual	Absol.	Rel.(%)	Acumulada	Acumulada	Absol.	Rel.(%)		
Total Petróleo Nacional	m³	2.795.774	2.681.369	114.405	4,27	11.228.221	10.639.775	588.446	5,53				
Total Petróleo Importado	m³	3.391	256	3.135	1.224,61	24.700	94.336	-69.636	-73,82				
Total Otras Cargas	ton	169.383	131.584	37.799	28,73	586.152	509.644	76.508	15,01				
Gas Refinería	Mm³	73.253	72.731	523	0,72	310.193	301.716	8.477	2,81				
Propano	ton	36.877	40.081	-3.204	-7,99	142.489	158.982	-16.493	-10,37				
Butano	ton	45.289	47.711	-2.422	-5,08	168.239	192.781	-24.542	-12,73				
Nafta Común	m³	65.743	99.014	-33.271	-33,60	293.230	349.539	-56.309	-16,11				
Nafta Super	m³	285.987	245.041	40.946	16,71	1.114.141	1.190.323	-76.182	-6,40				
Nafta Ultra	m³	149.709	198.891	-49.182	-24,73	613.394	574.148	39.246	6,84				
Nafta Virgen Cons. Petro.	m³	324.646	199.861	124.785	62,44	1.168.415	852.434	315.981	37,07				
Total Solventes	m³	15.107	19.165	-4.058	-21,17	72.711	80.542	-7.831	-9,72				
Aguarras	m³	4.495	3.774	721	19,10	22.141	15.804	6.337	40,10				
Kerosene	m³	1.765	3.509	-1.743	-49,68	4.840	6.372	-1.532	-24,04				
JP	m³	140.999	108.614	32.385	29,82	537.678	508.278	29.400	5,78				
Gasoil	m³	1.045.093	1.036.639	8.454	0,82	4.240.503	4.125.289	115.214	2,79				
Diesel	m³	10.153	5.887	4.266	72,46	32.531	45.104	-12.573	-27,87				
Fuel	ton	315.264	278.328	36.936	13,27	1.277.018	1.086.338	190.680	17,55				
Lubricantes	m³	33.209	33.516	-307	-0,92	123.786	134.283	-10.497	-7,82				
Grasas	ton	156	118	38	32,20	524	502	22	4,38				
Asfalto	ton	61.356	70.625	-9.269	-13,12	239.187	237.569	1.618	0,68				
Coque	ton	124.429	124.973	-544	-0,44	498.242	514.416	-16.174	-3,14				
Total Otros Productos	ton	269.476	255.454	14.022	5,48	1.143.387	1.000.188	143.199	14,32				

Petróleo elaborado y subproductos obtenidos por **refinería**



Mayo 2007

Subproductos

	Unidades	Refinería											Totales
		CAMPANA	CAMPO DURAN	COMPLEJO SAN LORENZO	DOCK SUD DAPSA	DOCK SUD SHELL	LA PLATA	LUJAN DE CUYO	NEW AMERICAN OIL	PLAZA HUINCUL	POLIPETROL	RICARDO ELICABE	
Total Petróleo Nacional	m³	385.308	72.042	228.901	0	449.222	932.116	536.222	2.455	129.917	1.700	145.793	2.883.676
Total Petróleo Importado	m³	0	2.008	0	0	0	0	0	0	0	0	0	2.008
Total Otras Cargas	ton	0	10.527	51.947	2.722	16.312	111.007	8.790	0	1.694	0	12.476	215.475
Gas Refinería	Mm³	18.539	2.196	4.180	0	16.151	18.535	15.492	0	2.077	30	0	77.200
Propano	ton	4.030	360	0	0	6.074	16.168	8.749	0	0	0	1.487	36.868
Butano	ton	5.934	709	4.054	0	2.360	24.604	4.584	0	0	0	1.785	44.030
Nafta Común	m³	9.618	1.713	-70	0	3.677	47.620	4.759	0	835	0	2.573	70.725
Nafta Super	m³	22.525	7.406	9.666	0	89.330	119.045	42.662	0	8.954	0	21.483	321.071
Nafta Ultra	m³	16.340	777	9.346	0	30.114	33.726	31.172	0	5.154	0	5.209	131.838
Nafta Virgen Cons. Petro.	m³	0	44.048	45.114	0	17.942	142.622	45.163	0	0	80	26.761	321.730
Total Solventes	m³	2.344	0	9.127	0	4.511	0	0	0	0	0	0	15.982
Aguarras	m³	2.173	0	0	0	2.718	0	0	0	0	0	0	4.891
Kerosene	m³	0	0	-105	0	2.165	0	0	147	0	0	298	2.505
JP	m³	28.488	0	0	0	23.205	63.454	3.200	0	2.831	0	0	121.178
Gasoil	m³	135.639	24.338	83.180	0	142.634	300.982	302.634	0	43.680	0	56.096	1.089.183
Diesel	m³	617	0	1.353	0	0	1.256	0	0	0	700	1.803	5.729
Fuel	ton	54.853	5.927	36.739	0	79.141	168.469	0	465	0	900	35.320	381.814
Lubricantes	m³	2.889	0	0	1.141	7.564	19.512	0	0	0	0	0	31.106
Grasas	ton	58	0	0	104	0	0	0	0	0	0	0	162
Asfalto	ton	-4.212	0	10.095	886	18.273	18.862	0	0	0	0	3.171	47.075
Coque	ton	28.458	0	0	0	14.893	40.603	37.235	0	0	0	1.972	123.161
Total Otros Productos	ton	61.653	234	90.023	646	96	51.254	60.486	1.390	57.334	0	1.976	325.092

Petróleo elaborado y subproductos obtenidos



Mayo 2007 vs. Mayo 2006

Subproductos	Unidades	Mayo 2007 vs. Mayo 2006				Mayo 2007 vs. Mayo 2006			
		2007	2006	Variación	2007	2006	Variación		
		Mensual	Mensual	Absol.	Rel.(%)	Acumulada	Acumulada	Absol.	Rel.(%)
Total Petróleo Nacional	m³	2.883.676	2.747.062	136.614	4,97	14.111.897	13.386.837	725.060	5,42
Total Petróleo Importado	m³	2.008	0	2.008	0,00	26.708	94.336	-67.628	-71,69
Total Otras Cargas	ton	215.475	127.801	87.674	68,60	801.627	637.445	164.182	25,76
Gas Refinería	Mm³	77.200	72.310	4.890	6,76	387.393	374.026	13.368	3,57
Propano	ton	36.868	38.573	-1.705	-4,42	179.357	197.555	-18.198	-9,21
Butano	ton	44.030	51.713	-7.683	-14,86	212.269	244.494	-32.225	-13,18
Nafta Común	m³	70.725	115.838	-45.113	-38,94	363.955	465.377	-101.422	-21,79
Nafta Super	m³	321.071	206.574	114.497	55,43	1.435.212	1.396.897	38.315	2,74
Nafta Ultra	m³	131.838	156.203	-24.365	-15,60	745.232	730.351	14.881	2,04
Nafta Virgen Cons. Petro.	m³	321.730	243.946	77.784	31,89	1.490.145	1.096.380	393.765	35,91
Total Solventes	m³	15.982	20.553	-4.571	-22,24	88.693	101.095	-12.402	-12,27
Aguarras	m³	4.891	5.809	-918	-15,80	27.032	21.613	5.419	25,07
Kerosene	m³	2.505	2.426	79	3,25	7.346	8.799	-1.453	-16,51
JP	m³	121.178	112.708	8.470	7,51	658.856	620.986	37.870	6,10
Gasoil	m³	1.089.183	1.023.826	65.357	6,38	5.329.686	5.149.114	180.571	3,51
Diesel	m³	5.729	5.600	129	2,30	38.260	50.704	-12.444	-24,54
Fuel	ton	381.814	309.710	72.104	23,28	1.658.832	1.396.048	262.784	18,82
Lubricantes	m³	31.106	33.239	-2.133	-6,42	154.892	167.522	-12.630	-7,54
Grasas	ton	162	113	49	43,36	686	615	71	11,54
Asfalto	ton	47.075	60.190	-13.115	-21,79	286.262	297.759	-11.497	-3,86
Coque	ton	123.161	120.537	2.624	2,18	621.403	634.953	-13.550	-2,13
Total Otros Productos	ton	325.092	304.230	20.863	6,86	1.468.480	1.304.418	164.062	12,58



Ventas totales de los principales subproductos por empresa

Abril 2007

Subproductos

	Unidades	DAPSA	ESSO SAPA	NEW AMERICAN OIL	(PESA) PETROBRAS E. S.A.	PETROLERA DEL CONOSUR S.A.	POLIPETROL S.A.	REFINOR S.A.	SHELL CAPSA	YPF S.A.	Totales
Propano	ton	0	3.677	0	0	0	0	3.087	2.035	17.661	26.460
Butano	ton	0	7.709	0	0	0	0	4.018	2.557	15.752	30.036
Aeronaftas	m³	0	0	0	0	0	0	0	0	530	530
Nafta Común	m³	1.226	3.577	0	5.189	320	0	1.219	3.749	11.261	26.541
Nafta Super	m³	6.127	22.937	0	35.726	3.551	0	4.360	38.842	105.667	217.209
Nafta Ultra	m³	668	16.878	0	13.354	607	0	746	26.519	69.825	128.597
Total Solventes	m³	0	1.897	173	0	0	0	0	616	0	2.686
Aguarras	m³	0	2.048	0	0	0	0	0	1.387	0	3.435
Kerosene	m³	0	468	98	754	0	0	0	740	5.245	7.306
JP	m³	0	23.322	0	0	0	0	0	22.629	65.353	111.304
Gasoil	m³	21.219	133.129	0	162.227	10.286	0	20.436	142.090	593.081	1.082.468
Diesel	m³	0	1.084	5	0	0	0	0	0	0	1.089
Fuel	ton	0	29.685	906	2.985	0	1.318	4.326	20.140	24.668	84.028
Gasoil Bunker Int.	m³	0	6.883	0	3.442	0	0	0	2.173	13.295	25.793
Diesel Bunker Int.	m³	0	2.971	0	0	0	0	0	0	0	2.971
Fuel Bunker Int.	ton	0	4.553	0	37.119	0	0	0	16.919	2.256	60.847
Lubricantes	m³	485	2.908	0	2.721	0	0	0	4.840	7.863	18.817
Grasas	ton	50	55	0	62	0	0	0	143	237	547
Asfalto	ton	0	5.719	0	13.342	0	0	0	11.880	19.507	50.448
Coque	ton	0	5.749	0	0	0	0	0	0	81.748	87.497



Ventas totales de los principales subproductos

Abril 2007 vs. Abril 2006

Subproductos	Unidades	2007	2006	Variación		2007	2006	Variación	
		Mensual	Mensual	Absol.	Rel.(%)	Acumulada	Acumulada	Absol.	Rel.(%)
Propano	ton	26.460	27.994	-1.535	-5,48	92.578	93.720	-1.142	-1,22
Butano	ton	30.036	28.611	1.425	4,98	113.031	109.644	3.387	3,09
Aeronaftas	m³	530	830	-300	-36,14	4.123	5.176	-1.053	-20,34
Nafta Común	m³	26.541	40.070	-13.529	-33,76	118.355	163.948	-45.593	-27,81
Nafta Super	m³	217.209	198.081	19.128	9,66	912.108	807.109	104.999	13,01
Nafta Ultra	m³	128.597	100.807	27.790	27,57	551.476	400.708	150.769	37,63
Total Solventes	m³	2.686	3.242	-556	-17,15	10.659	11.898	-1.239	-10,42
Aguarras	m³	3.435	2.990	445	14,88	15.937	13.728	2.209	16,09
Kerosene	m³	7.306	7.088	218	3,07	22.613	19.995	2.617	13,09
JP	m³	111.304	99.656	11.648	11,69	457.278	425.414	31.865	7,49
Gasoil	m³	1.082.468	1.057.004	25.463	2,41	4.223.304	4.014.125	209.179	5,21
Diesel	m³	1.089	2.169	-1.080	-49,79	4.543	18.542	-13.999	-75,50
Fuel	ton	84.028	81.692	2.336	2,86	285.749	229.635	56.114	24,44
Gasoil Bunker Int.	m³	25.793	13.972	11.821	84,61	82.103	71.314	10.789	15,13
Diesel Bunker Int.	m³	2.971	512	2.459	480,24	12.570	1.189	11.381	957,19
Fuel Bunker Int.	ton	60.847	63.649	-2.802	-4,40	198.603	198.948	-345	-0,17
Lubricantes	m³	18.817	20.105	-1.288	-6,41	78.922	78.643	279	0,36
Grasas	ton	547	559	-12	-2,14	2.238	2.014	223	11,09
Asfalto	ton	50.448	47.815	2.633	5,51	197.579	195.911	1.668	0,85
Coque	ton	87.497	97.149	-9.651	-9,93	371.304	373.270	-1.966	-0,53
GNC	Mm³	237.005	254.562	-17.557	-6,90	948.951	993.031	-44.080	-4,44

Ventas totales de los principales subproductos por empresa



Mayo 2007

Subproductos

	Unidades	DAPSA	ESSO SAPA	NEW AMERICAN OIL	(PESA) PETROBRAS E. S.A.	PETROLERA DEL CONOSUR S.A.	POLIPETROL S.A.	REFINOR S.A.	SHELL CAPSA	YPF S.A.	Totales
Propano	ton	0	3.795	0	0	0	0	2.956	3.332	24.325	34.408
Butano	ton	0	6.385	0	0	0	0	6.430	2.878	15.986	31.679
Aeronaftas	m ³	0	0	0	0	0	0	0	0	596	596
Nafta Común	m ³	1.301	3.768	0	5.207	864	0	1.257	4.222	12.260	28.879
Nafta Super	m ³	6.388	25.892	0	36.980	1.869	0	4.472	45.134	115.554	236.289
Nafta Ultra	m ³	724	17.385	0	13.432	19	0	728	28.035	68.945	129.268
Total Solventes	m ³	0	2.596	160	0	0	0	0	730	0	3.486
Aguarras	m ³	0	2.410	0	0	0	0	0	1.366	0	3.776
Kerosene	m ³	0	502	124	1.187	1	0	0	2.311	15.028	19.154
JP	m ³	0	22.410	0	0	0	0	0	22.436	59.433	104.279
Gasoil	m ³	21.634	139.521	0	167.431	9.758	0	22.733	151.398	646.378	1.158.854
Diesel	m ³	0	2.736	21	0	0	0	0	0	0	2.757
Fuel	ton	0	27.966	666	8.934	0	1.300	5.261	31.937	43.823	119.887
Gasoil Bunker Int.	m ³	0	3.601	0	4.855	0	0	0	2.323	4.752	15.531
Diesel Bunker Int.	m ³	0	2.489	0	0	0	0	0	96	0	2.585
Fuel Bunker Int.	ton	0	2.451	0	42.130	0	0	0	17.250	1.327	63.158
Lubricantes	m ³	471	3.220	0	3.018	0	0	0	5.426	9.487	21.622
Grasas	ton	70	60	0	69	0	0	0	207	325	731
Asfalto	ton	0	5.136	0	13.764	0	0	0	12.635	21.742	53.277
Coque	ton	0	6.640	0	0	0	0	0	7.335	98.123	112.098

Ventas totales de los principales subproductos



Mayo 2007 vs. Mayo 2006

Subproductos	Unidades	2007				2006				Variación			
		Mensual	Mensual	Absol.	Rel.(%)	Acumulada	Acumulada	Absol.	Rel.(%)	2007	2006	Absol.	Rel.(%)
Propano	ton	34.408	34.981	-573	-1,64	126.986	128.701	-1.715	-1,33				
Butano	ton	31.679	32.601	-921	-2,83	144.710	142.245	2.465	1,73				
Aeronaftas	m ³	596	644	-48	-7,45	4.719	5.820	-1.101	-18,92				
Nafta Común	m ³	28.879	33.699	-4.820	-14,30	147.234	197.647	-50.413	-25,51				
Nafta Super	m ³	236.289	200.225	36.064	18,01	1.148.397	1.007.334	141.063	14,00				
Nafta Ultra	m ³	129.268	101.842	27.427	26,93	680.744	502.549	178.195	35,46				
Total Solventes	m ³	3.486	2.758	729	26,43	14.145	14.656	-510	-3,48				
Aguarras	m ³	3.776	3.464	312	9,01	19.713	17.192	2.521	14,66				
Kerosene	m ³	19.154	15.037	4.117	27,38	41.767	35.032	6.734	19,22				
JP	m ³	104.279	98.702	5.578	5,65	561.558	524.116	37.442	7,14				
Gasoil	m ³	1.158.854	1.083.290	75.564	6,98	5.382.158	5.097.414	284.743	5,59				
Diesel	m ³	2.757	1.166	1.590	136,37	7.300	19.709	-12.408	-62,96				
Fuel	ton	119.887	55.804	64.083	114,84	405.636	285.439	120.198	42,11				
Gasoil Bunker Int.	m ³	15.531	11.203	4.328	38,63	97.634	82.517	15.117	18,32				
Diesel Bunker Int.	m ³	2.585	63	2.522	4.003,83	15.155	1.252	13.903	1.110,50				
Fuel Bunker Int.	ton	63.158	56.103	7.055	12,58	261.762	255.051	6.711	2,63				
Lubricantes	m ³	21.622	22.083	-461	-2,09	100.545	100.726	-181	-0,18				
Grasas	ton	731	630	101	16,03	2.968	2.644	324	12,26				
Asfalto	ton	53.277	50.990	2.287	4,49	250.856	246.901	3.955	1,60				
Coque	ton	112.098	73.894	38.204	51,70	483.402	447.163	36.238	8,10				